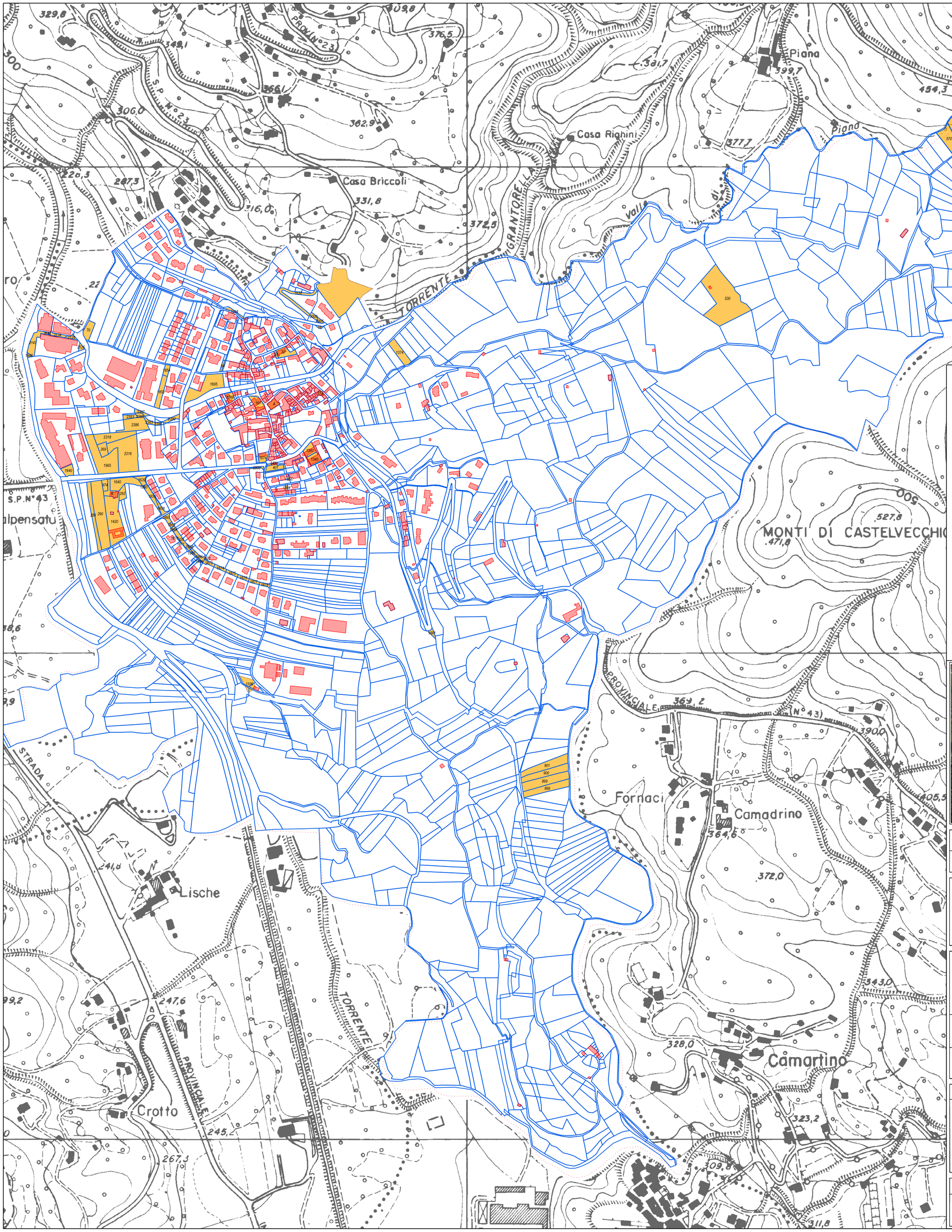

Inquadramento

Confine comunale

Mappa catastale

Limiti delle particelle catastali

Fabbricati censiti

Ricognizione delle proprietà comunali

Aree e immobili di proprietà comunale

COMUNE DI

GRANTOLA

PROVINCIA DI VARESE

VARIANTE GENERALE 2023 DEL PIANO DI GOVERNO DEL TERRITORIO

Adozione	Deliberazione C.C. n° ..... del .....
Approvazione	Deliberazione C.C. n° ..... del .....

Il Sindaco	Il Responsabile del procedimento	Il Segretario Comunale

Progettista

arch. ANNA MANUELA BRUSA PASQUE'

Collaboratori:

arch. Laura Meroni

Estensore del Rapporto Ambientale

IDROGEA SERVIZI s.r.l. - Varese

N

Titolo Elaborato	n° Elaborato
Ricognizione delle proprietà comunali	PdS 1

Data	Aggiornamenti	Scala
ottobre 2025		1:4.000

PIANO DEI SERVIZI

STUDIO BRUSA PASQUE'
ARCHITETTI
ANNA MANUELA BRUSA PASQUE'
ELENA BRUSA PASQUE'
STUDIO TECNICO ASSOCIATO
Via Ranzoni 27, 21100 Varese
Tel.0332236317 Fax. 0332284350
info@brusapasque.it